

PLAN du rez-de-chaussée

de la Maison que la Commune de Trilbardou se propose
d'acquies pour établir le logement de M.^r le desservant.

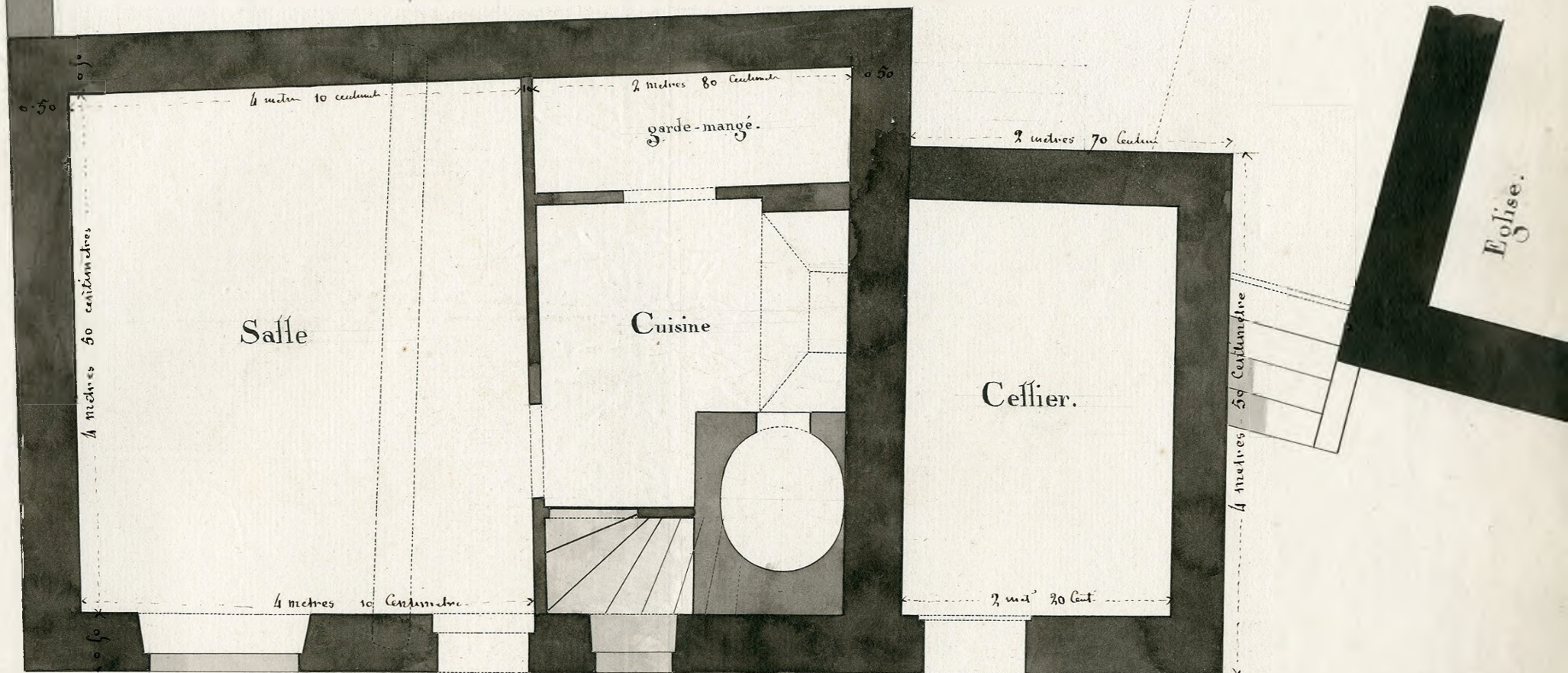

*fait et certifié par nous Juges
des travaux publics de l'arrondissement
de Meaux le 14 février 1882 et pour
suivant*
Blévin

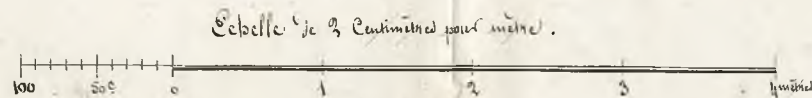

Rue de l'Eglise.

PLAN du 1^{er} étage

de la Maison que la Commune de Trilbardou se propose
d'acquérir pour établir le logement de M^r le Desservant.

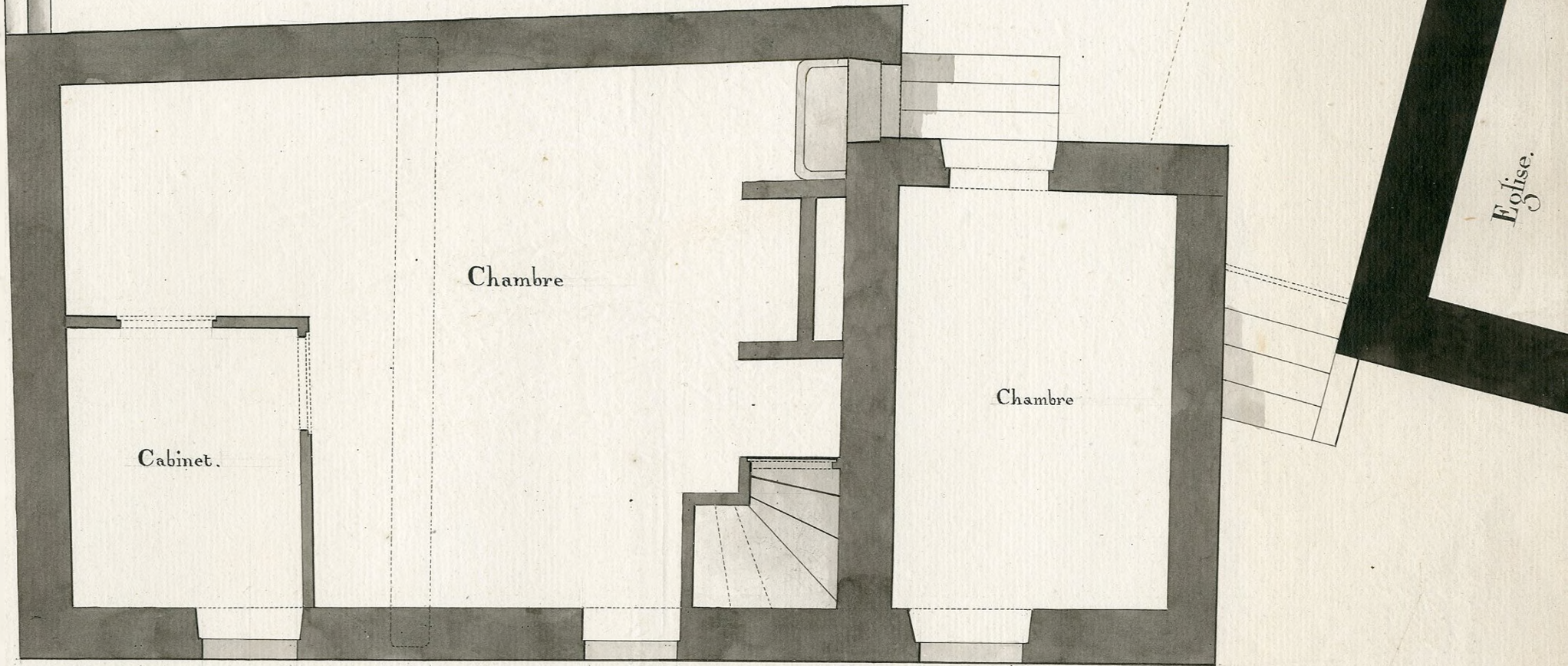

*fait et certifié par nous Juges
des travaux & de la voirie de l'arrondissement
de Meaux & Soissons
à Trilbardou ce 15 février 1899 et
jour suivant*
M. M.

Echelle de 2 centimètres pour mètre.



Rue de l'Eglise.