

Facade du Bâtiment principal.
sur la rue.

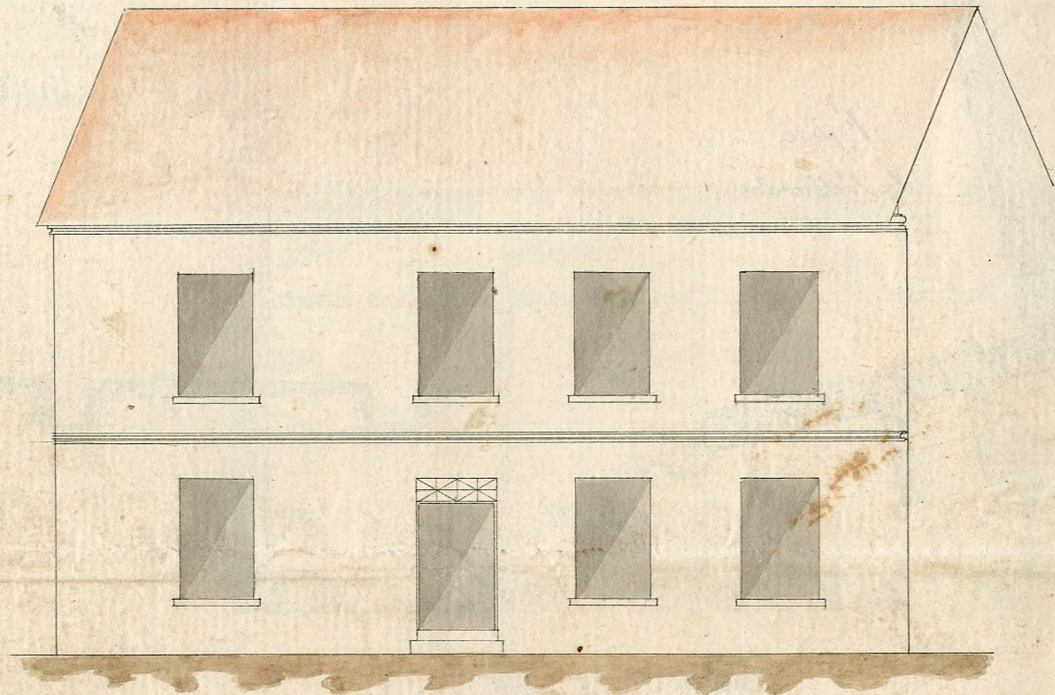

Dressé et certifié véritable
par l'architecte Soussigné
Claye Souilly 10^{ème} 1872.

Vu et approuvé par
nous Maire
Grilbardou le

= 10 décembre 1872

A. de Simey

Lournier père

Enregistré à Claye le seize
juillet 1874 fol. 62 n. 4.
Reçu des frais pour décrets
documentaire et copie autographe
Lourcel



Travaux de Construction et de Réparations à
exécuter au Presbytère de la Com^{mune} de Grilbardou.

Plan du Sous sol. (rien à changer.)

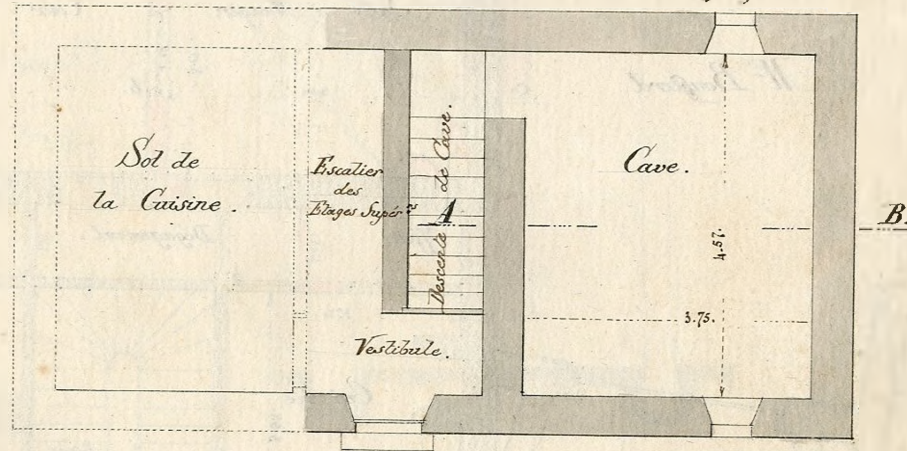

Rue de l'Eglise.

Coupe de la Cave selon A.B. (sans changement.)

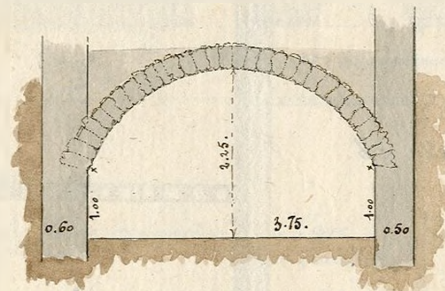

Plan du rez de chaussée.

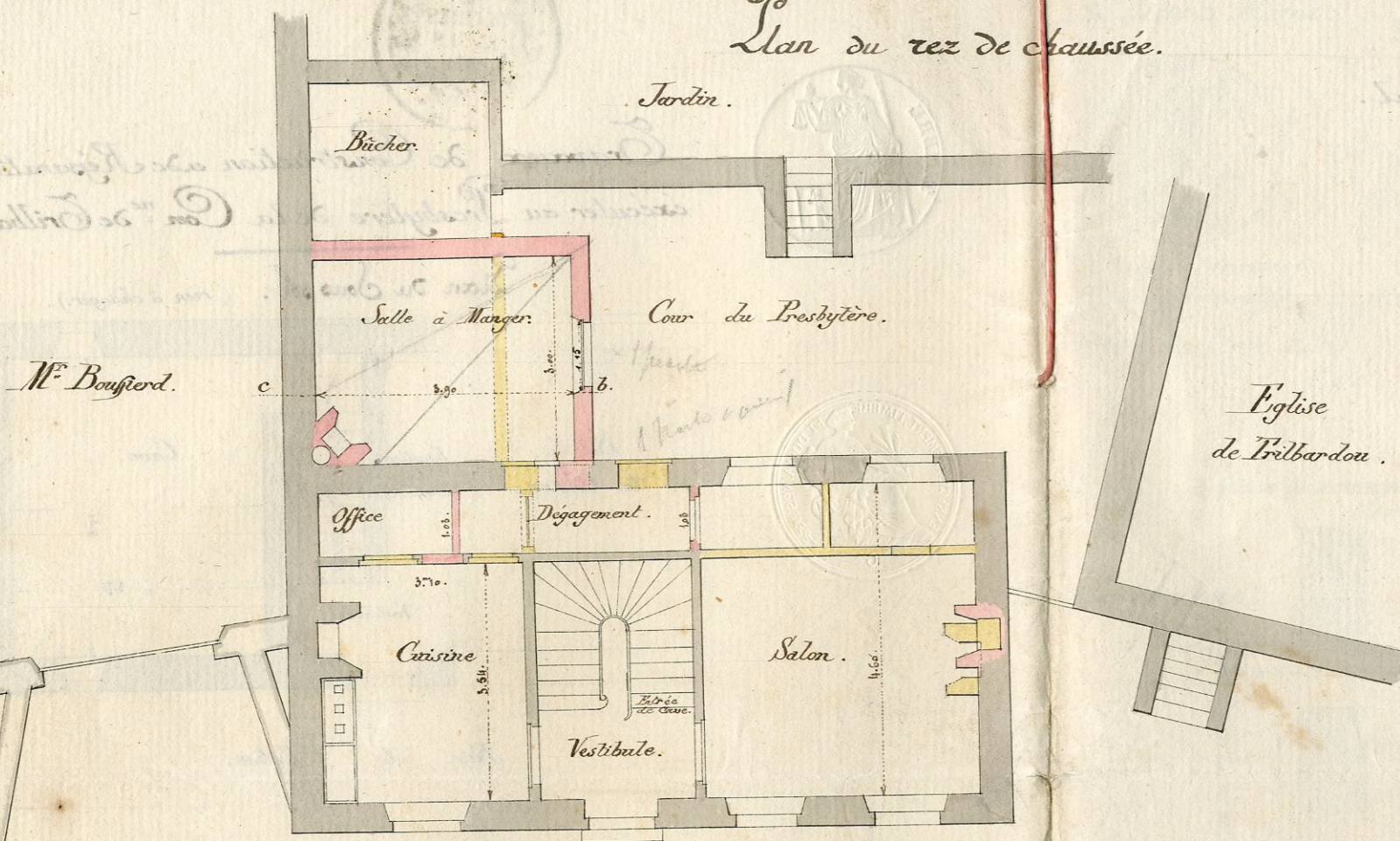

Façade de l'Annexe sur la Cour.

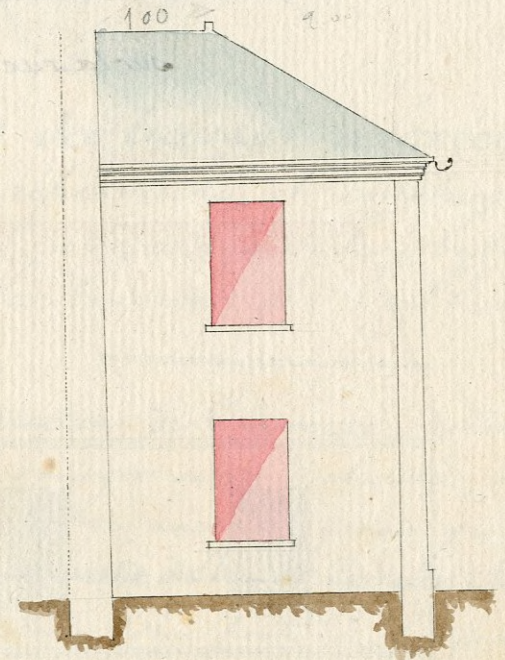

Eglise de Trilbardou.

Rue de l'Eglise.

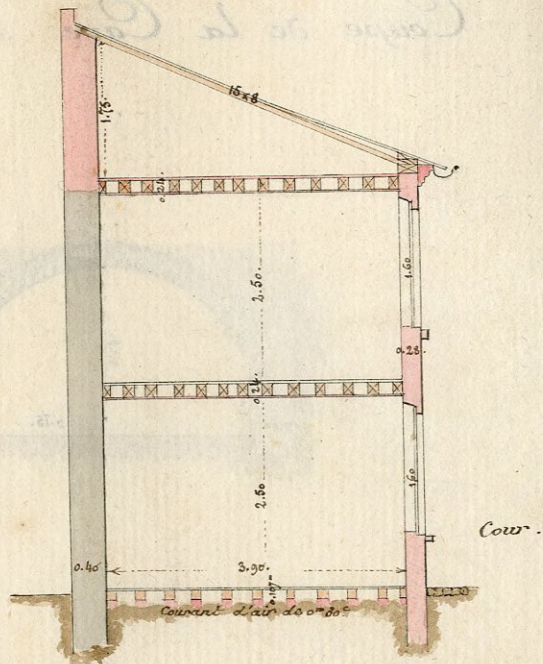

Coupe de l'Annexe selon c.b.

1^{er} Etage.

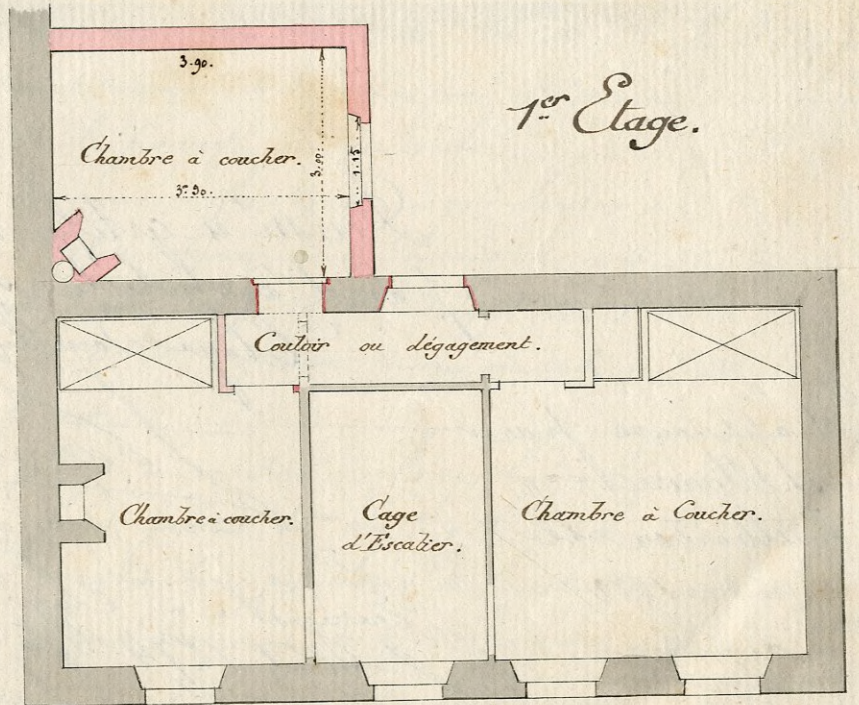

Rue de l'Eglise.